

DIRECTION



Emmanuel CHARIL
directeur général
des services
521 / 06 30 41 71 87
e.charil@sieml.fr



Yvan CHARRIER
directeur général adjoint
pôle technique
563 / 06 30 41 74 69
y.charrier@sieml.fr



Éric TELLIEZ
directeur général adjoint
pôle transition énergétique
565 / 06 77 70 07 83
e.telliez@sieml.fr



Élise TRICARD
directrice générale adjointe
pôle ressources et moyens
551 / 06 30 41 73 30
e.tricard@sieml.fr



Valérie MOUTIER
assistante de direction
525
v.moutier@sieml.fr



Clémence MARIE
chargée de mission
contrôle, prospective
et concertation
582 / 06 71 16 83 80
c.marie@sieml.fr

PÔLE RESSOURCES

Accueil / Moyens généraux



Nicolas PESOU
gestionnaire
07 88 77 68 07
n.pesou@sieml.fr



Coline GUICHAOUA
assistante/standardiste
520
c.guichaoua@sieml.fr

Ressources humaines



Valérie BRISSET
gestionnaire carrière
et paie
550
v.brisset@sieml.fr



Cécile VEYRET-LOGÉRIAS
gestionnaire emploi
et formation
554
c.veyret@sieml.fr



Aurélie NAUDIN
assistante RH
536
a.naudin@sieml.fr

RSO



Marine GABORY
chargée de mission
594 / 06 72 12 53 96
m.gabory@sieml.fr

Affaires juridiques et marchés publics



Solène BOURET
responsable de service
541 / 06 74 84 07 90
s.bouret@sieml.fr



Alice OGER
acheteuse publique
523
a.oger@sieml.fr



Alexane RIGAUD
acheteuse publique
gestionnaire
patrimoniale
649
a.rigaud@sieml.fr



Fanny SUZANNE
assistante
596
f.suzanne@sieml.fr

Finances et contrôle de gestion



Élise VIGILANT
responsable de service
524 / 06 30 41 68 77
e.vigilant@sieml.fr



Bruno LEROUEIL
gestionnaire budgétaire
et comptable
529
b.leroueil@sieml.fr



Céline GIRARD
comptable
648
c.girard@sieml.fr



Ludivine GUILLEMINOT
comptable
542
l.guilleminot@sieml.fr



Carine MACÉ
comptable
552
c.mace@sieml.fr

Communication



Katell BOIVIN
responsable de service
549 / 06 09 54 68 14
k.boivin@sieml.fr



Céline GASTÉ
chargée
de communication
et événementiels
522 / 06 12 25 01 26
c.gaste@sieml.fr



Manuela HUOT-TERTRIN
graphiste /
community manager
578 / 06 30 41 76 98
m.tertrin@sieml.fr

Systèmes d'information



Christophe ROULEAU
responsable
des systèmes
d'information
546 / 06 27 19 78 91
c.rouleau@sieml.fr

Archivage / Gestion documentaire



Agnès ARENDO
archiviste
a.arendo@sieml.fr

PÔLE TRANSITION ÉNERGÉTIQUE

Planification, ingénierie et projets



**Ewen
LAGADIC**
responsable de service
576 / 06 27 88 22 33
e.lagadic@sieml.fr



**Julien
GÉRAULT**
responsable IRVE
07 85 68 33 68
j.gerault@sieml.fr



**Christine
BLESTEL**
responsable de projets
mobilité durable
528 / 06 30 41 76 40
c.blestel@sieml.fr



**Rachel
GUILLOTEAU**
responsable de projet
photovoltaïque
556 / 06 30 41 90 18
r.guilloteau@sieml.fr



**Élise
CHARLEUX**
conseillère projets
photovoltaïque et éolien
07 88 66 16 69
e.charleux@sieml.fr



**Gaëlle
LORRIAUX**
responsable planification
territoriale
597 / 06 75 32 29 46
g.lorriaux@sieml.fr

Expertise bâtiments et chaleur renouvelable



**Clément
CHEPTOU**
responsable de service
577 / 07 50 12 42 69
c.cheptou@sieml.fr



**Camille
CRÉTIÉNEAU**
conseillère en énergie
595 / 06 76 93 59 32
c.cretieneau@sieml.fr

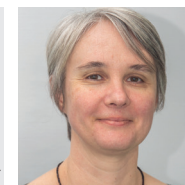

**Cécile
PORTIER**
conseillère en énergie
681 / 06 74 87 64 68
c.portier@sieml.fr



**Pierre
CORVAISIER**
technicien
chaleur renouvelable
574 / 06 27 19 78 68
p.corvaisier@sieml.fr



**Mathilda
GRILLE**
conseillère en énergie
654 / 06 02 09 55 25
m.grille@sieml.fr

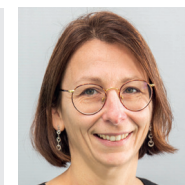

**Delphine
RENAUD**
conseillère en énergie
653 / 06 07 72 84 27
d.renaud@sieml.fr



**Pierre
USUREAU**
technicien
chaleur renouvelable
598 / 06 07 03 49 34
p.usureau@sieml.fr



**Valentin
KNOEPFFLER**
conseiller en énergie
581 / 06 30 41 88 83
v.knoepffler@sieml.fr

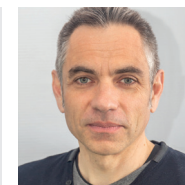

**Yannick
SIMON**
conseiller en énergie
575 / 06 74 87 65 20
y.simon@sieml.fr



**Nadia
FRIKACH**
gestionnaire administra-
tive et financière
557
n.frikach@sieml.fr



**Mathias
LECUIT**
conseiller en énergie
585 / 06 71 16 83 77
m.lecuit@sieml.fr



**Emmanuel
TESSIER**
conseiller en énergie
547 / 06 30 41 91 73
e.tessier@sieml.fr



**Sylvie
BOURDEL**
assistante administrative
et financière
533
s.bourdel@sieml.fr

PÔLE TECHNIQUE

Infrastructures

Secteur centre



Dominique PÉNOT
directeur
des infrastructures

526 / 06 78 60 00 38
d.penot@sieml.fr



Laurent BARADEAU
adjoint au directeur
secteur travaux

537 / 06 30 41 81 10
l.baradeau@sieml.fr



Catherine MARTEAU
assistante de direction

534
c.marteau@sieml.fr



Robin DEPRETZ
instructeur des autori-
sations en urbanisme

587
r.depretz@sieml.fr



David RIGAUD
responsable
secteur centre

532 / 06 30 41 67 05
d.rigaud@sieml.fr



Nathalie BIDE
assistante
secteur centre

530
n.bidet@sieml.fr



Christophe GOYET
chargé d'affaires
secteur centre

562 / 06 30 41 91 27
c.goyet@sieml.fr



Marie HUMEAU
chargée d'affaires
secteur centre

567 / 06 30 41 72 41
m.humeau@sieml.fr



Clothilde SEGALT
chargée d'affaires
secteur centre

560 / 06 77 70 07 26
c.segault@sieml.fr

Secteur sud-ouest



Constance LEFÈVRE-VANACHTER
responsable
secteur sud-ouest

580 / 06 30 41 90 65
c.vanachter@sieml.fr



Eva SCHWARZ
assistante
secteur sud-ouest

566
e.schwarz@sieml.fr



Théo DUBOIS
chargé d'affaires
secteur sud-ouest

548 / 06 30 41 69 61
t.dubois@sieml.fr



David FONTAINE
chargé d'affaires
secteur sud-ouest

682 / 06 30 41 88 29
d.fontaine@sieml.fr



Yves LE BAIL
chargé d'affaires
secteur sud-ouest

558 / 06 30 41 85 31
y.lebail@sieml.fr

Secteur nord/nord-ouest



Marc BENETREAU
responsable
secteur nord/nord-ouest

561 / 06 30 41 72 69
m.benetreau@sieml.fr



Coralie GAIGNARD
assistante
secteur nord/
nord-ouest

583
c.gaignard@sieml.fr



Evelyne DELETANG
assistante remplaçante

583
e.deletang@sieml.fr



Jérôme LEPILLIET
chargé d'affaires
secteur nord/nord-ouest

538 / 07 88 77 68 12
j.lepilliet@sieml.fr



Jérôme MAUXION
chargé d'affaires
secteur nord/nord-ouest

531 / 06 30 41 86 20
j.mauxion@sieml.fr

Secteur est



Didier BRUAND
responsable
secteur est

539 / 06 30 41 82 73
d.bruand@sieml.fr



Karine BRIDIER
assistante
secteur est

540
k.bridier@sieml.fr



Sébastien MERCIER
chargé d'affaires
secteur est

589 / 06 07 26 31 67
s.mercier@sieml.fr



Éric POUPART
chargé d'affaires
secteur est

535 / 06 07 04 61 48
e.poupart@sieml.fr



Ewan ROZAY
chargé d'affaires
secteur est

573 / 06 30 41 86 83
e.rozay@sieml.fr

PÔLE TECHNIQUE

Éclairage public et Territoire connecté

 Yann GREUEZ responsable de service 568 / 07 50 12 42 70 y.greuez@sieml.fr	 Olivier DENIAU chargé d'affaires 652 / 06 07 87 33 38 o.deniau@sieml.fr	 Maxime MROUE responsable du projet territoire connecté 586 / 06 77 87 16 84 m.mroue@sieml.fr
 Annie BOISNEAU gestionnaire administrative et financière 545 a.boisneau@sieml.fr	 Raoul MACÉ chargé d'affaires 543 / 06 30 41 79 35 r.mace@sieml.fr	 Nelson DENIS chargé d'affaires géoréférencement des réseaux 06 09 54 67 91 n.denis@sieml.fr
 Sonia LAMBERT assistante territoire intelligent 591 s.lambert@sieml.fr	 Hélène MARTIN chargée d'affaires 651 / 06 07 82 74 68 h.martin@sieml.fr	 Mehdi DRIDI technicien géomatique et cartographie 564 m.dridi@sieml.fr
 Jérôme CHALUMEAU chargé d'affaires 555 / 06 30 41 83 72 j.chalumeau@sieml.fr	 Florian CESBRON chargé d'affaires éclairage public et bornes de recharge 544 / 06 30 41 80 17 f.cesbron@sieml.fr	 Arthur STEPHAN-DURAND apprenti territoire connecté a.stephandurand@sieml.fr

Géomatique - PCRS

 Cristina FARCASIU responsable de service 579 / 06 27 19 78 79 c.farcasiu@sieml.fr	 Clémentine PERRINELLE géomaticienne PCRS 06 75 18 23 14 c.perrinelle@sieml.fr
 Olivier HANRION géomaticien et adjoint à la responsable de service 559 / 07 88 54 62 14 o.hanrion@sieml.fr	 Simon BERTHOUMIEUX technicien SIG 590 / 07 86 99 19 21 s.berthoumieux@sieml.fr
 Thomas BARNABÉ géomaticien PCRS 592 / 06 37 98 94 51 t.barnabe@sieml.fr	 Gaëtan ZANGER technicien SIG 584 / 06 74 77 93 80 g.zanger@sieml.fr

MEMBRES DU BUREAU

PRÉSIDENT	VICE-PRÉSIDENTS						
 Jean-Luc DAVY Anjou Loir et Sarthe *	 Jacques-Olivier MARTIN ALM Communication	 Denis RAIMBAULT Mauges Efficacité énergétique et MDE	 Frédéric PAVAGEAU Choletais Ressources humaines et moyens généraux	 Éric TOURON Saumurois Finances et contrôle de gestion	 Franck POQUIN ALM Éclairage public et territoire connecté	 Jean-Michel MARY Mauges Travaux et infrastructures électriques	 Joëlle POUDRÉ Choletais Projet de territorialisation
	 Gilles TALLUAU Saumur Val de Loire PCRS, géomatique, SIG et géodata	 Thierry TASTARD ALM Mobilité durable et des carburants alternatifs	 Sylvie SOURISSEAU Loire Layon Aubance Projet de certification qualité	 Christophe POT Baugeois Vallées Concessions électriques et gazières	 David GEORGET Vallées du Haut Anjou Énergies renouvelables	 Denis CHIMIER ALM Planification et prospective énergétique	

MEMBRES DU COMITÉ SYNDICAL

											
Louis-Luc BELLARD ALM	David BERNAUDEAU Saumur Val de Loire	Robert BIAGI ALM	Jacques BIGEARD Mauges	Daniel BOURGEOIS ALM	Pierre BROSELLIER Loire Layon Aubance	Christine DECAENS Choletais	Adrien DENIS Baugeois Vallées	Robert DESCŒUVRE ALM	Guy DUPERRAY ALM		
											
Éric MOUSSERION Saumur Val de Loire	Jérémy GIRAULT ALM	Éric GODIN ALM	Patrice GRENOUILLEAU Mauges	Yann GUÉGAN ALM	Virginie GUICHARD Vallées du Haut Anjou	Priscille GUILLET Loire Layon Aubance	Teddy TRAMIER Mauges	Dominique HERVÉ Choletais	Arnaud HIE ALM	Annick JEANNETEAU Choletais	Yves MARY Anjou Bleu
											
Gérard MOISAN ALM	Alain MORINIÈRE Choletais	Paul NERRIÈRE Mauges	Dominique PONTOIRE Saumur Val de Loire	Jean-François RAIMBAULT ALM	Philippe REVERDY ALM	Bruno ROCHARD Mauges	Delphine STROESSER Anjou Loir et Sarthe	Didier YOU ALM			

* Sont mentionnés : la circonscription électorale 2020 et la collectivité de désignation (communauté de commune ou commune), excepté pour les membres du Bureau et les délégués d'ALM selon le principe de représentation de substitution.